

Nedenfor følger utvalgte utdrag fra undersøkelsen. Grafene som vises er tall for hele utvalget samlet.

Andel deltakere – LS vs Undersøkelse

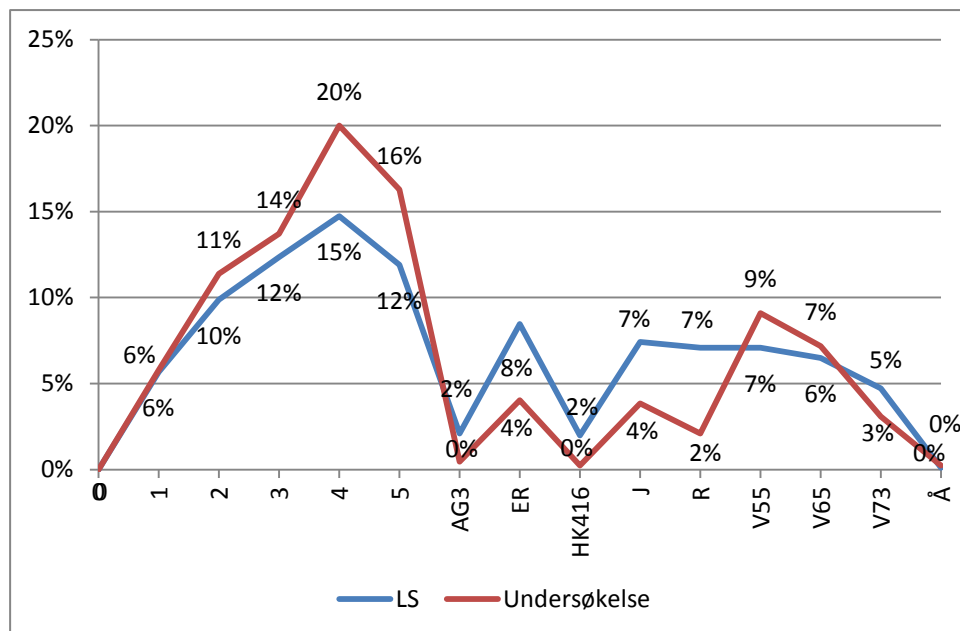

Klasse	LS		Undersøkelse	
	Ant	Andel	Ant	Andel
1	291	6 %	99	6 %
2	508	10 %	195	11 %
3	635	12 %	235	14 %
4	757	15 %	343	20 %
5	612	12 %	279	16 %
AG3	108	2 %	8	0 %
ER	435	8 %	69	4 %
HK416	102	2 %	4	0 %
J	381	7 %	66	4 %
R	364	7 %	36	2 %
V55	364	7 %	156	9 %
V65	333	6 %	123	7 %
V73	243	5 %	53	3 %
Å	5	0 %	4	0 %
Forelder/foresatt		0 %	44	3 %
Total	5138		1714	

Q2 Kjønn?

Besvart: 1 714 Hoppet over: 0

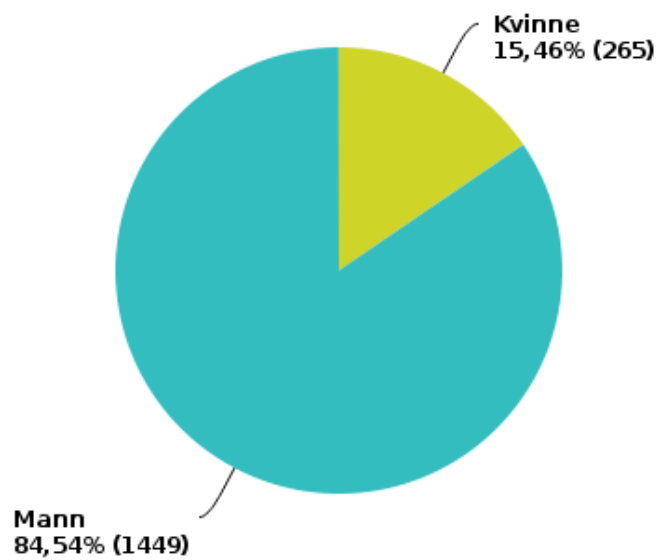

Q3 Hva er din alder i 2013?

Besvart: 1 714 Hoppet over: 0

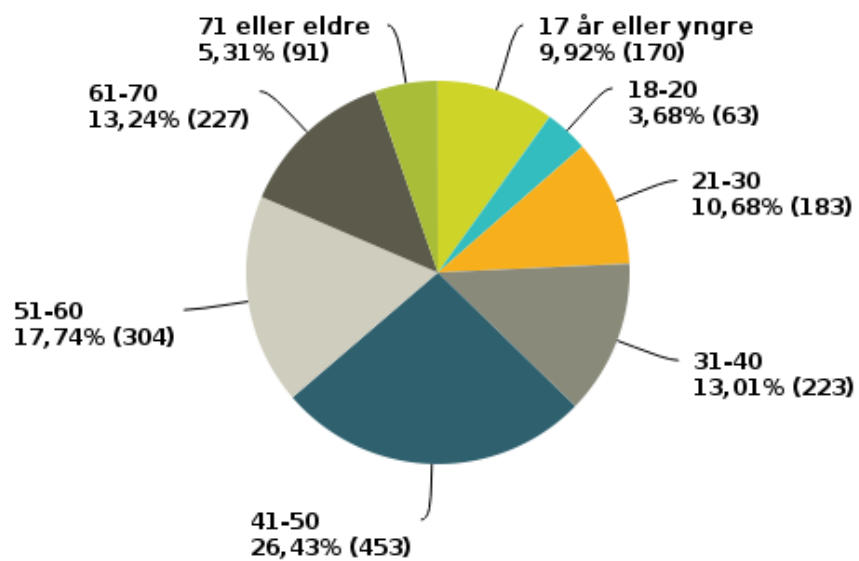

Q5 Deltok du på Landsskytterstevnet i 2013?

Besvart: 1 714 Hoppet over: 0

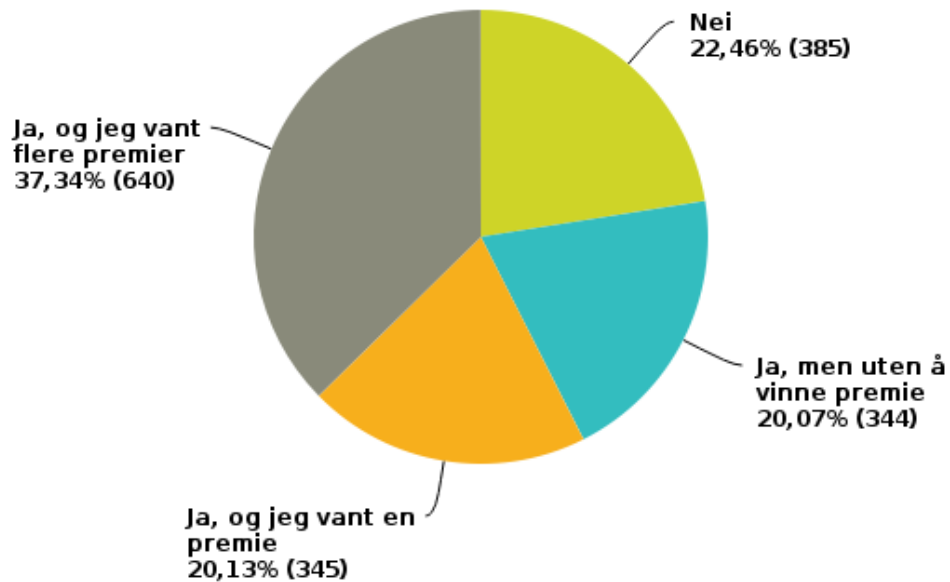

Q6 Deltok du på Landsskytterstevnet i 2012?

Besvart: 1 714 Hoppet over: 0

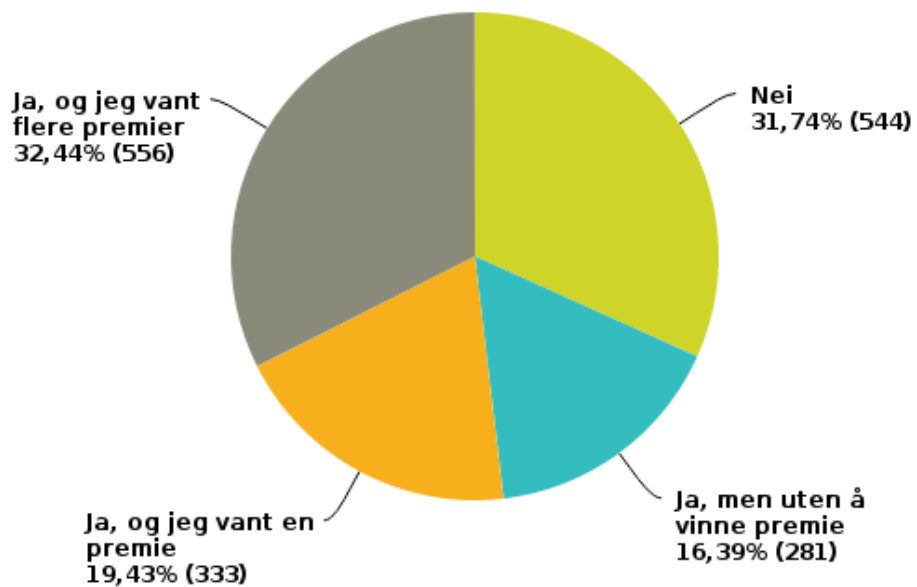

Q9 Hvor viktig er det for deg at premieinnskuddet, og dermed kostnaden ved å delta på Landsskytterstevnet, kan reduseres?

Besvart: 1 603 Hoppet over: 111

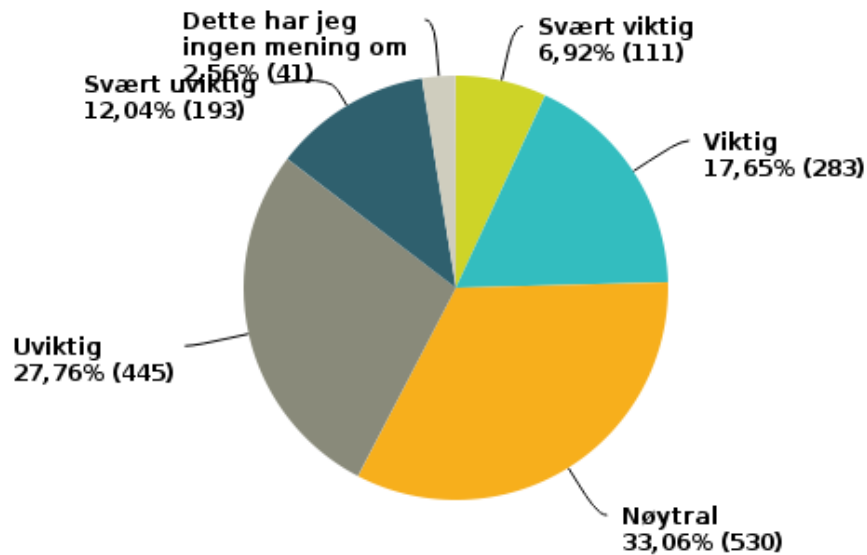

Q10 Jeg vil ha:

Besvart: 1 581 Hoppet over: 133

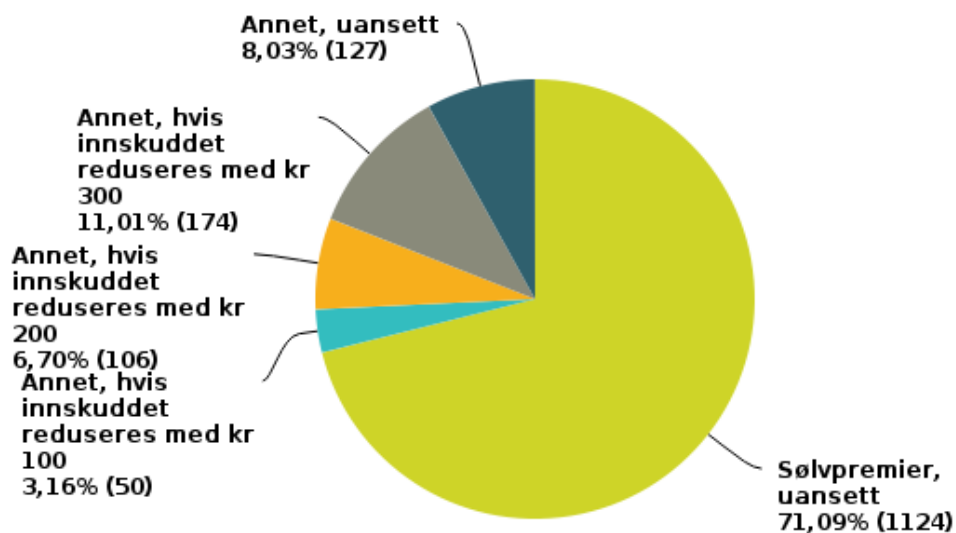

Q12 Hvor viktig er det for deg at det fortsatt blir gavepremier til de beste skytterne i hver klasse?

Besvart: 1 580 Hoppet over: 134

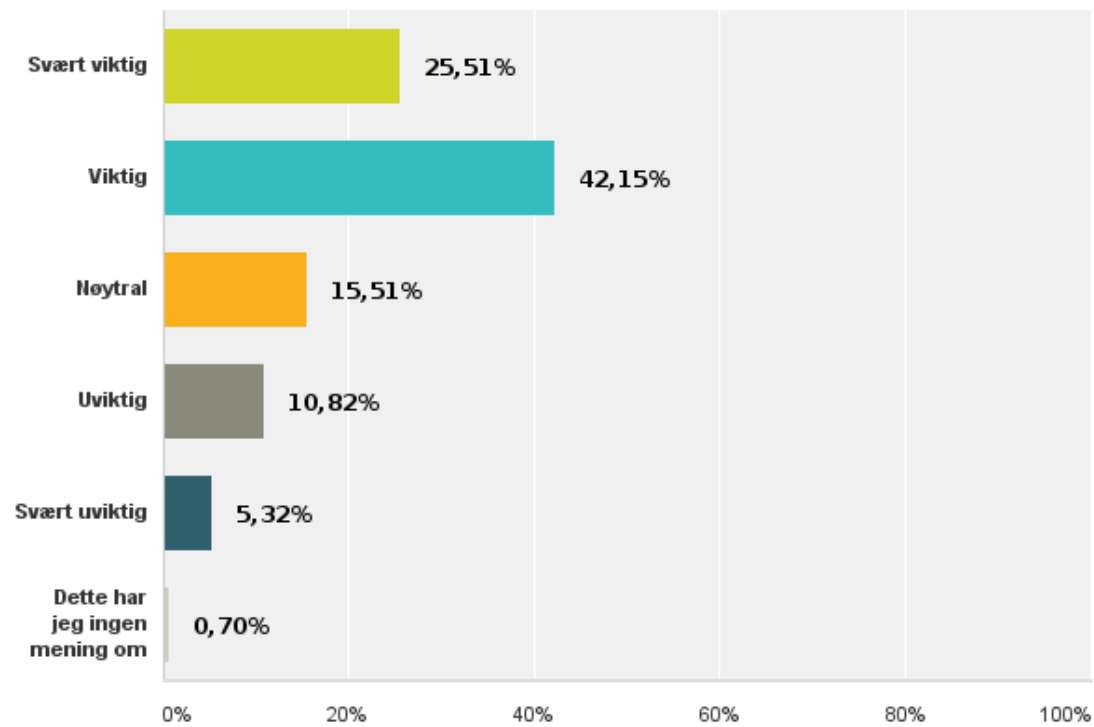

Q13 Har kvaliteten på gavepremien betydning for ditt svar i spørsmålet ovenfor?

Besvart: 1 558 Hoppet over: 156

